Kinh Hòa Bình

837

Lời kinh của Thánh Phanxicô Assisi

Lm. Kim Long

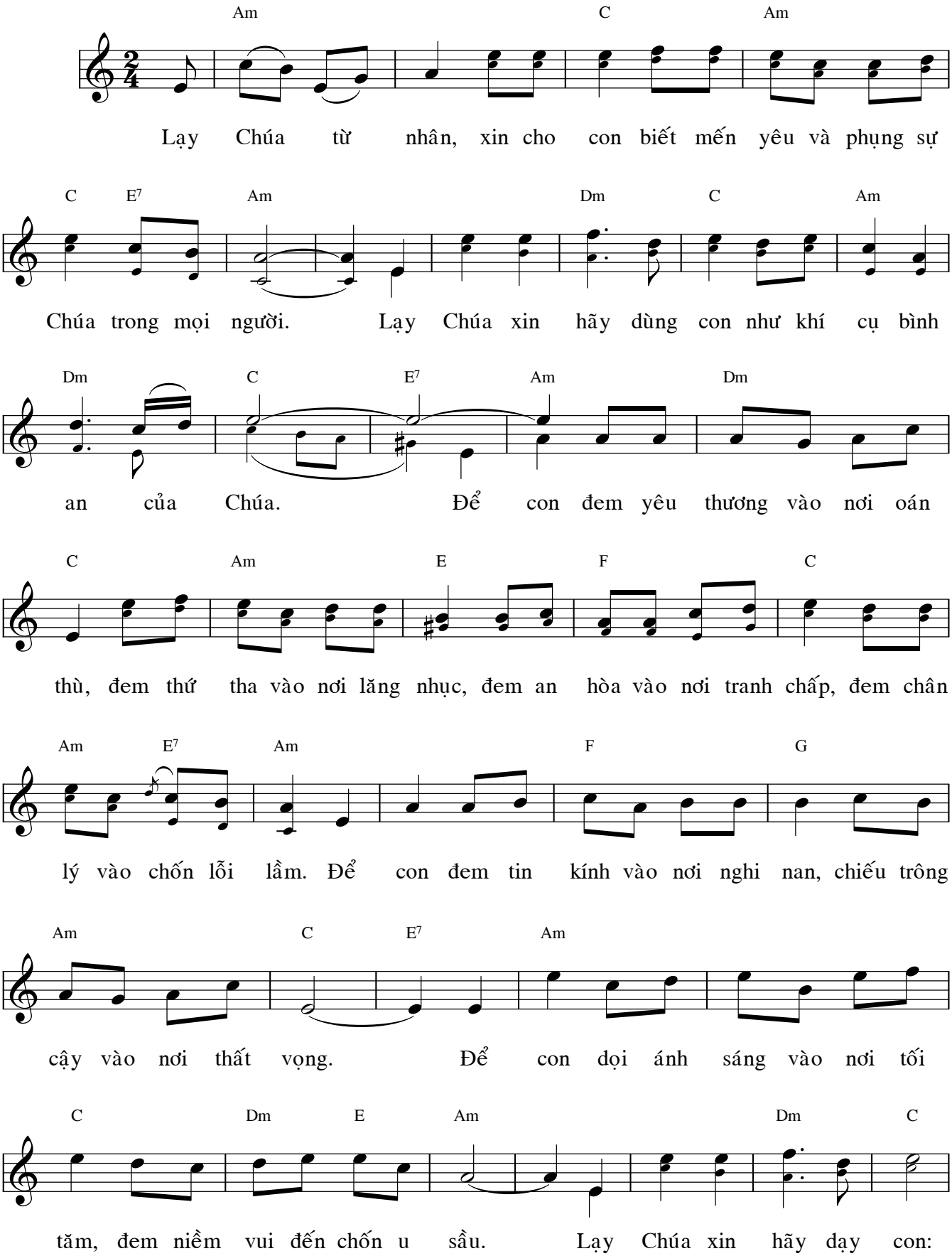

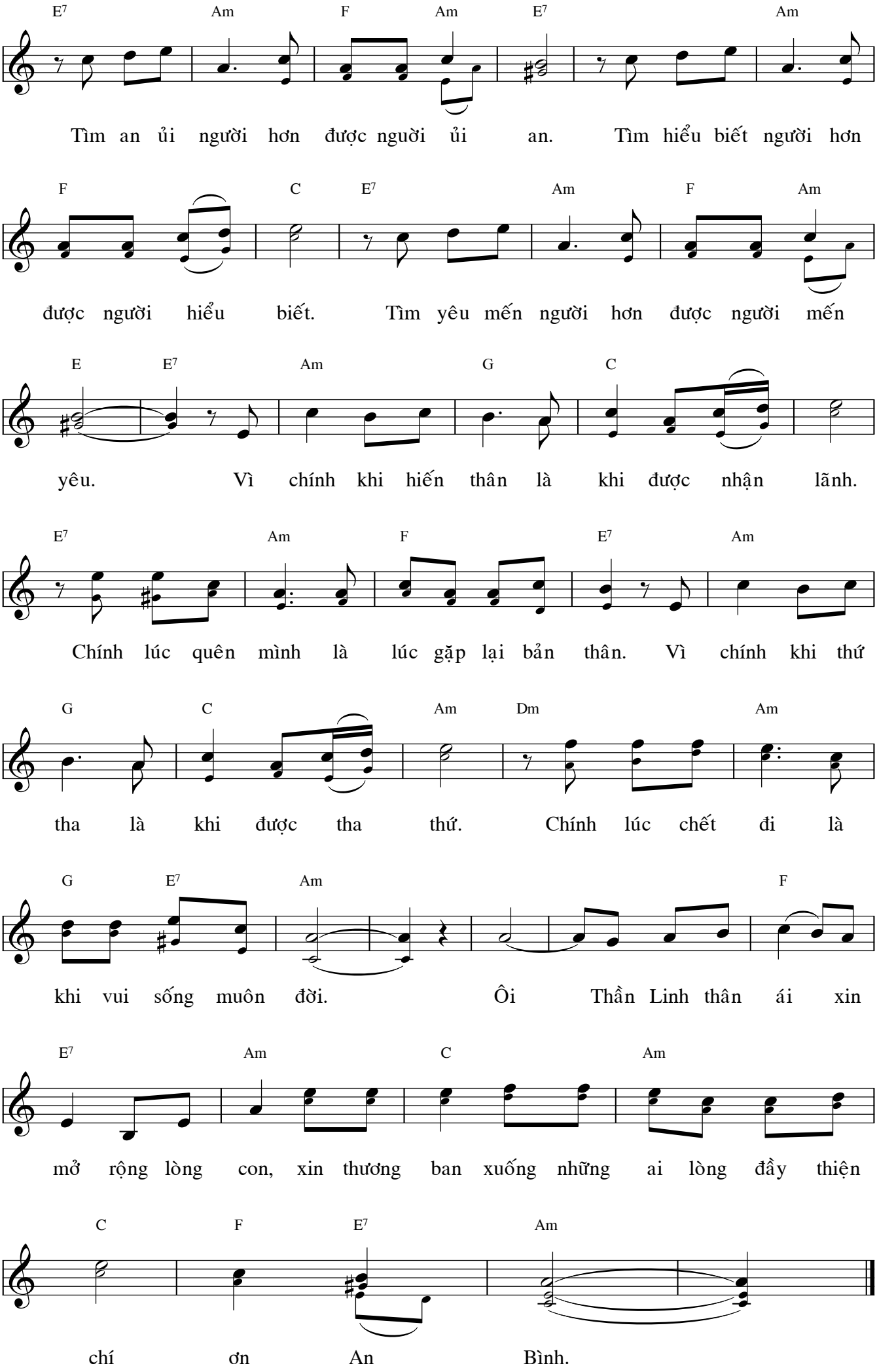
E7 Am F Am E7 Am
Tìm an ủi người hơn được người ủi an. Tìm hiểu biết người hơn
F C E7 Am F Am
được người hiểu biết. Tìm yêu mến người hơn được người mến
E E7 Am G C
yêu. Vì chính khi hiến thân là khi được nhận lãnh.
E7 Am F E7 Am
Chính lúc quên mình là lúc gặp lại bản thân. Vì chính khi thứ
G C Am Dm Am
tha là khi được tha thứ. Chính lúc chết đi là
G E7 Am F
khi vui sống muôn đời. Ôi Thần Linh thân ái xin
E7 Am C Am
mở rộng lòng con, xin thương ban xuống những ai lòng đầy thiện
C F E7 Am
chí ơn An Bình.