Với Bánh Trắng

260

Lm. Kim Long

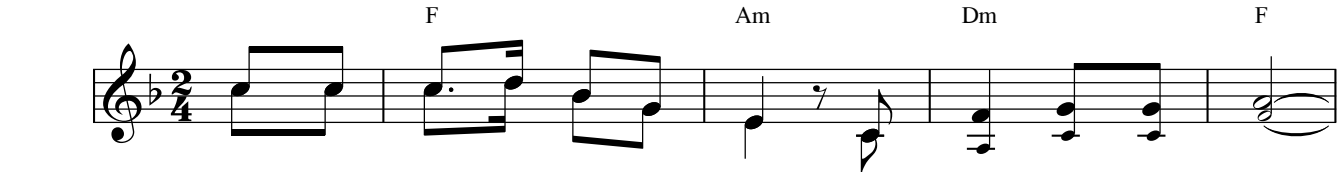

Đk: Với bánh trắng với ly rượu hồng, đoàn con xin dâng Chúa.

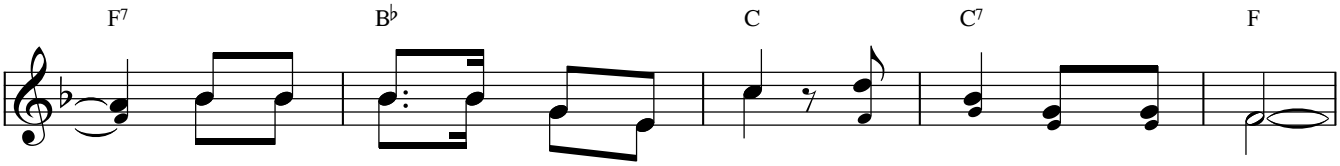

Lúc dãi nắng với khi dầm mưa, vất vả trên nương đồng.

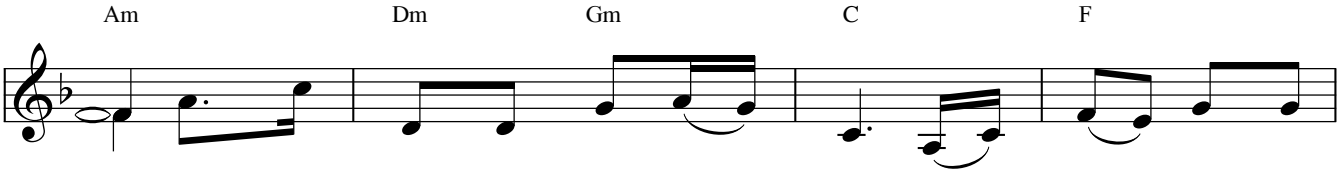

1. Dâng những giọt mồ hôi thắm nồng nhỏ trên bao nương
2. Dâng những cực nhọc trên liếp vườn tỉa cho nho sai
3. Dâng những ngày giờ trong kiếp người khổ đau hay vui

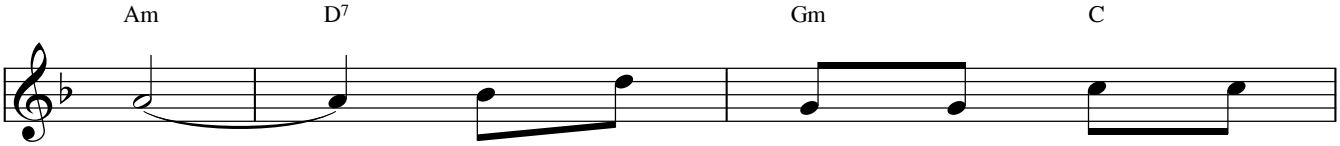

lúa. Nay có được từng tấm bánh
trái. Nay có được rượu mới ngát
sướng. Đem kết hiệp cùng hiến lễ

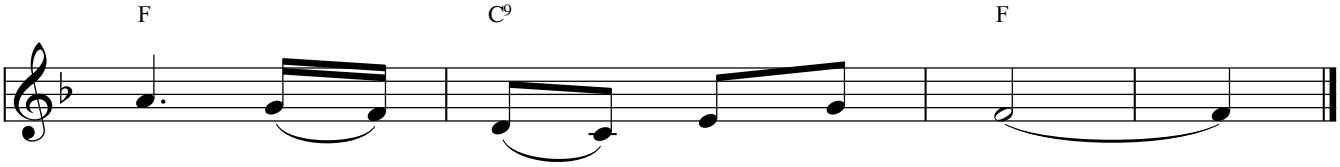

thơm xin nhận cho, Chúa ơi!
hương xin nhận cho, Chúa ơi!
đây xin nhận cho, Chúa ơi!